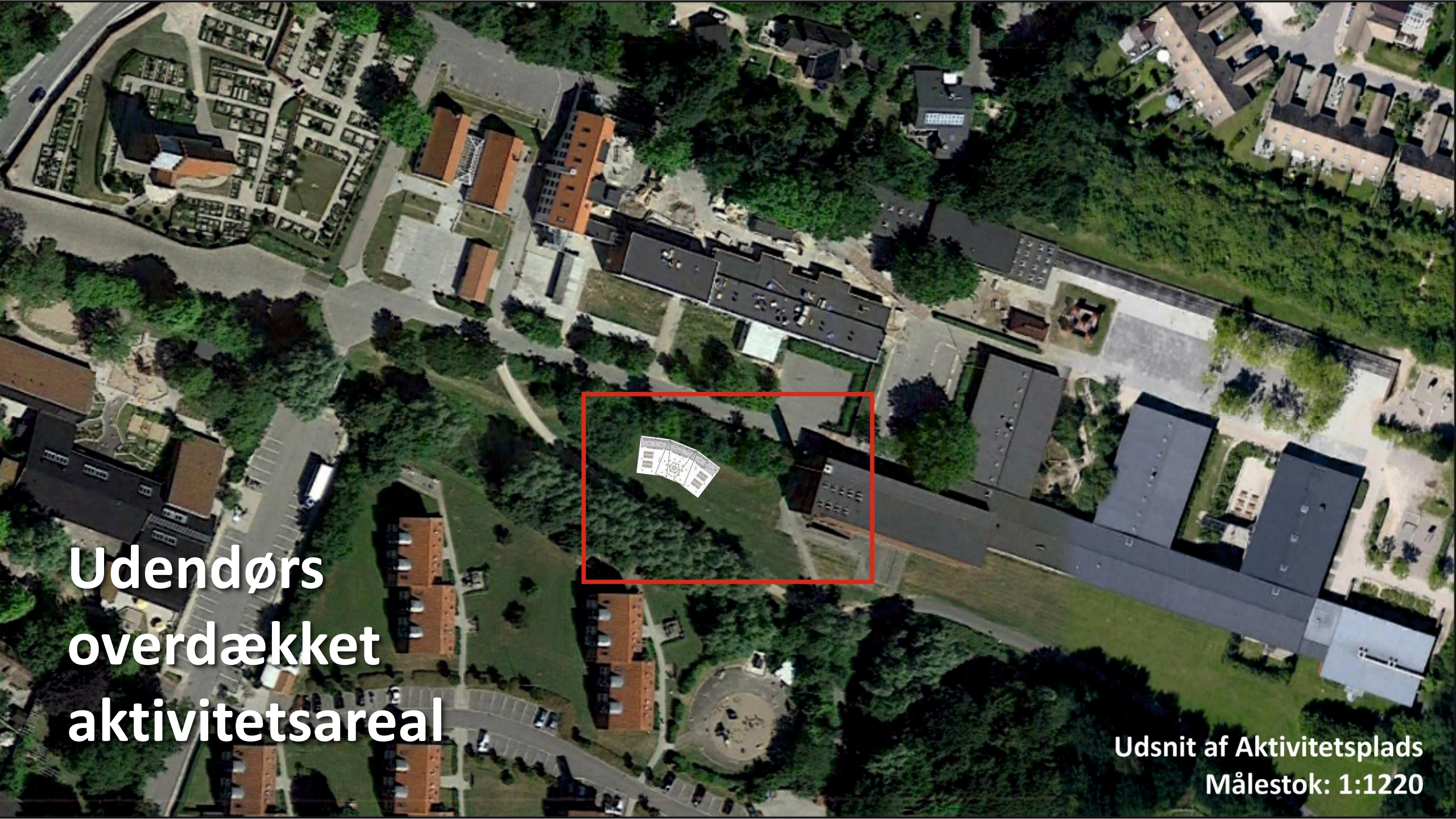
Udendørs
overdækket
aktivitetsareal
Udsnit af Aktivitetsplads
Målestok: 1:1220

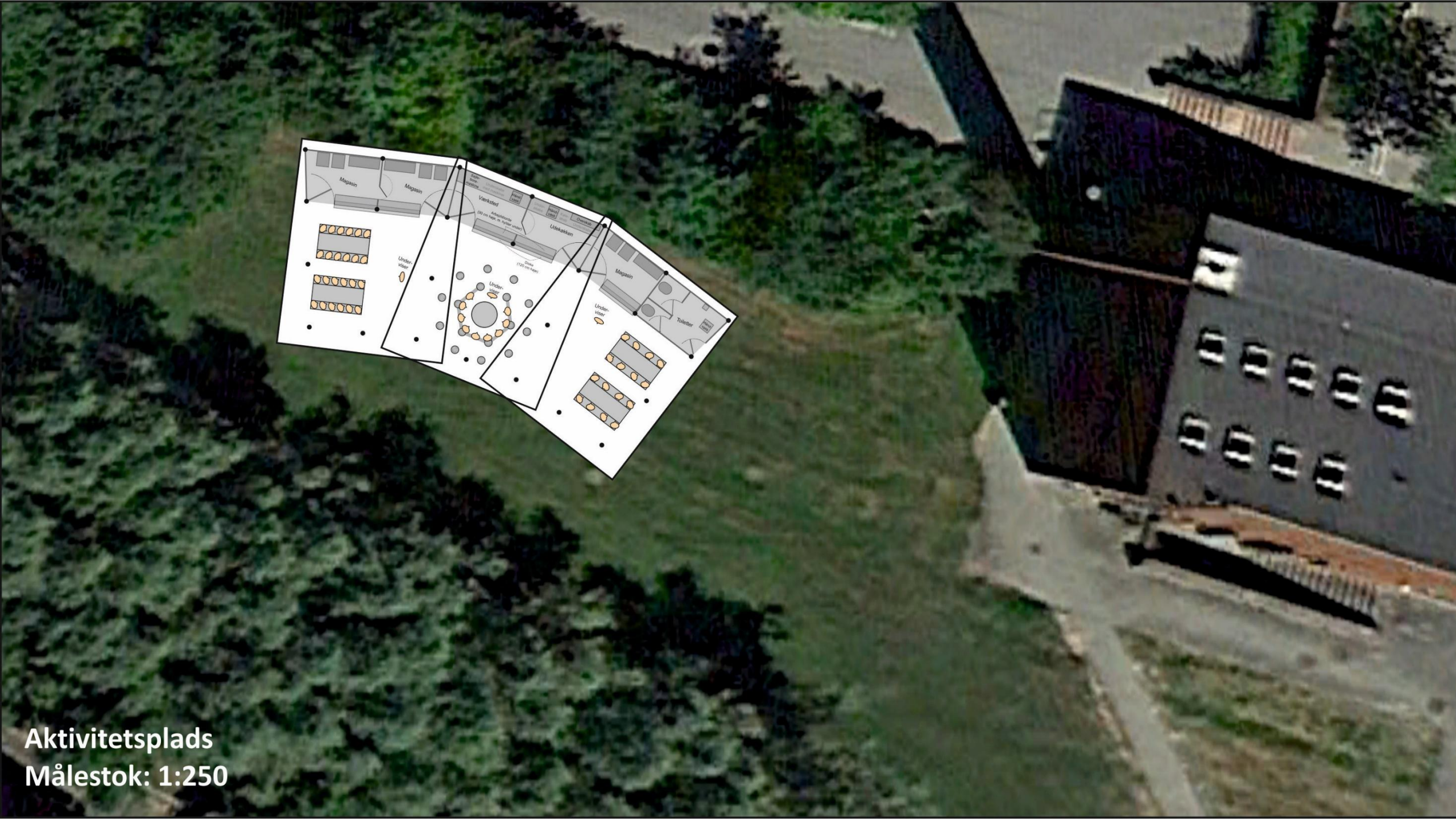

Aktivitetsplads
Målestok: 1:250

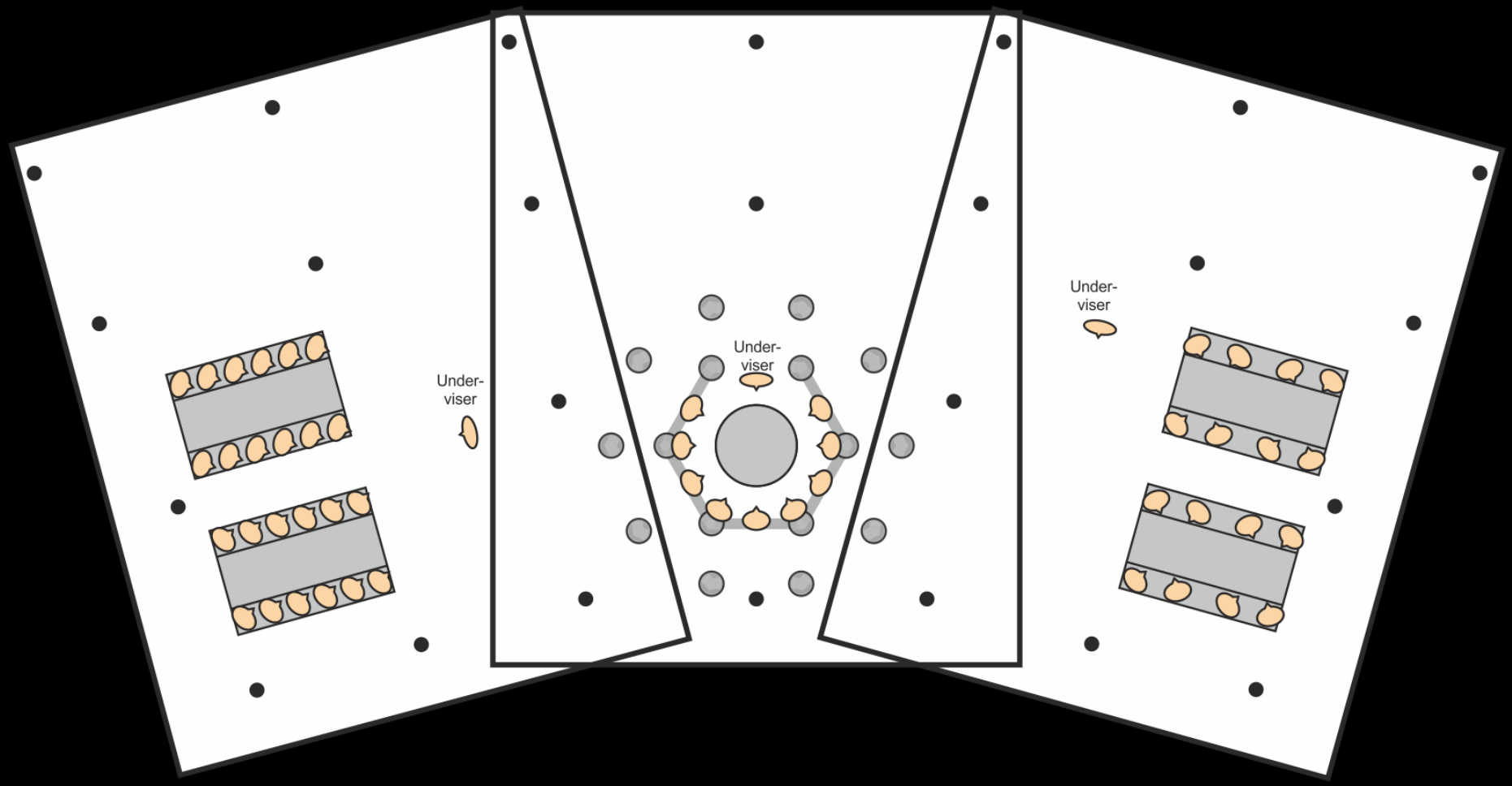

Fase 1 - 2017

Borgermillionen (2015 og 2017, 286.000 kr.)

Status nu…

Seks faser i alt

FASE 1 - Etablering af bærende stolper, overdækning, nagelfaste borde, bænke og bålsted	286.000,-
FASE 2 - Etablering af kloak, vand og strøm	184.000,-
FASE 3 - Etablering af flisebelægning	165.000,-
FASE 4 - Opførelse af nagelfaste betonborde, betonbænke og teknisk bålsted	210.000,-
FASE 5 - Opførelse af "skure" med magasiner, udekøkken og værksted og lys	368.500,-
FASE 6 - Etablering af toilet	105.000,-

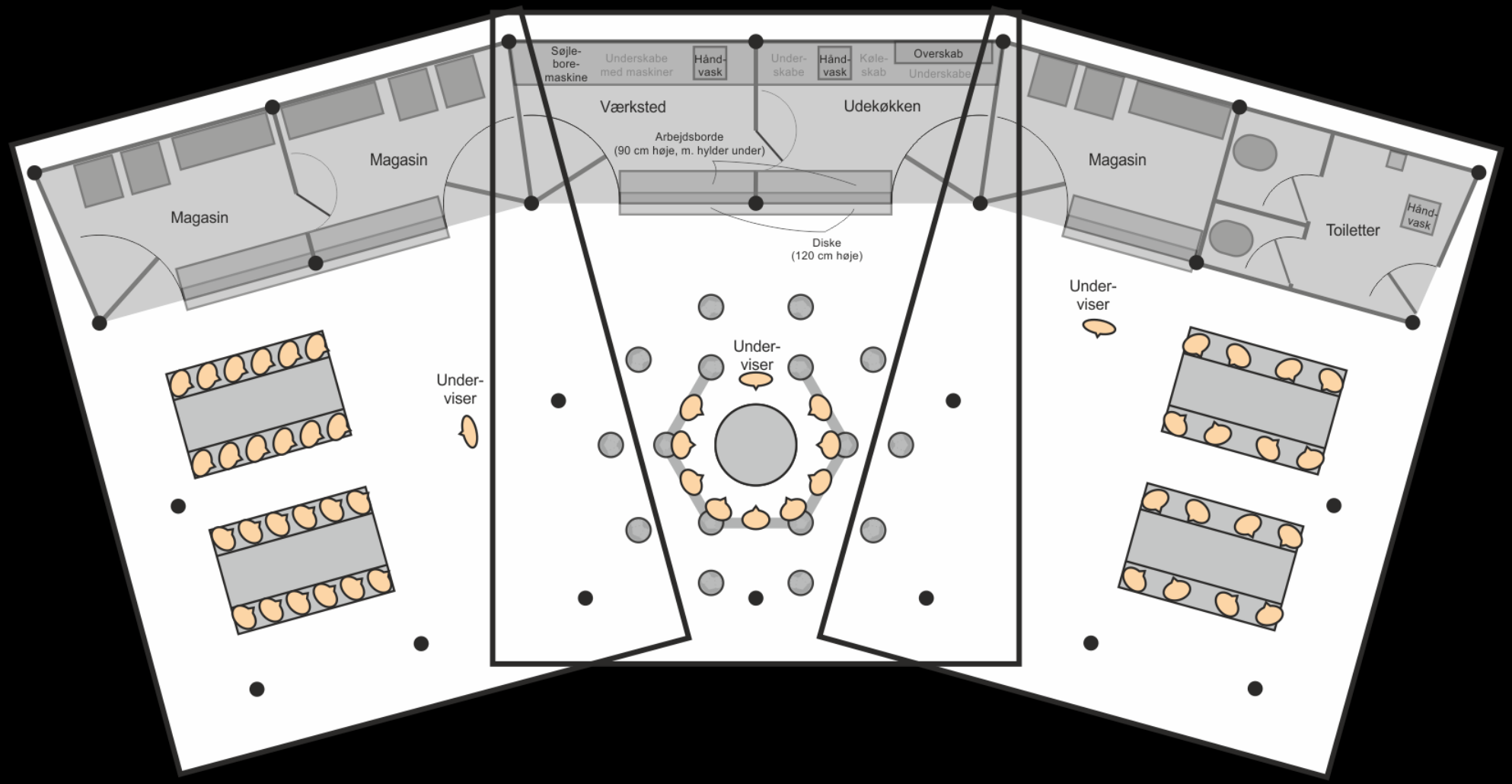

Alle faser

Vores drømmescenarie

Spørgsmål

Se hele visionen og læse mere på www.VoresTingsted.dk